

Metropolitan APP

- [Realizar backup \(DBeaver\)](#)
- [Restaurar backup postgres \(DBeaver\)](#)

Realizar backup (DBeaver)

1. Instalar **Postgres 17**
2. Configuración para generar backup desde DBeaver

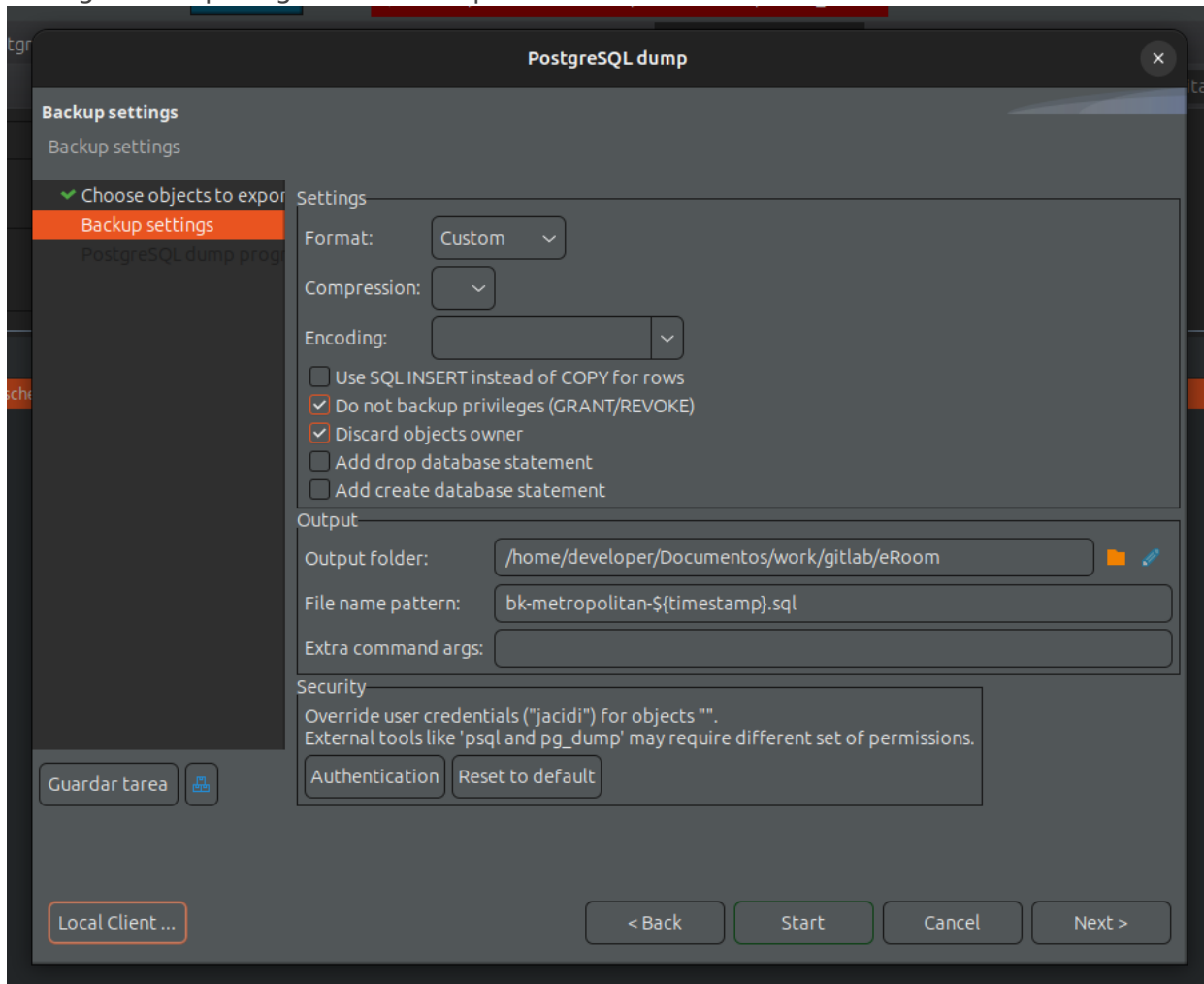

Restaurar backup postgres (DBeaver)

1. Instalar **Postgres 17**
2. Crear base de datos
3. Crear esquema **public**
4. Instalar extensión **hstore**:

```
CREATE EXTENSION IF NOT EXISTS hstore SCHEMA public;
```

5. Restaurar backup con los argumentos **--no-owner --no-privileges** para no tener problemas de privilegios:

```
/usr/lib/postgresql/17/bin/pg_restore --verbose --host=localhost --port=5435 --  
username=postgres --no-owner --no-privileges --format=c --dbname=metropolitan_db  
/home/developer/Documentos/work/gitlab/eRoom/bk-metropolitan-202601091524.sql
```